立交桥下路面环境很快就会改变

本报讯 梁园区的张女士3月30日求助称，“凯旋商城附近的道路上都是黄土，尘土飞扬，请快清理”。

记者报告

“凯旋路的立交桥施工已经差不多了，现在立交桥下面开始有车经过了。但是因为道路上的黄土太多，车过后全是尘土，脏得实在不行！”张女士说，每当有汽车经过，或者有风刮起，尘土就四处飞扬，周边的商店更是难以承受，“到处都是尘土，根本就受不了！”

接到张女士的求助后，记者来到凯旋路与青云街交叉口的立交桥下，看见有几位施工人员正在用铁锹和手推车清理立交桥下施工时残留的沙土，现场尚有三四处沙土堆还有待清理，比起之前张女士所说“黄土飞扬”的情况，已经好了许多。

4月5日上午，记者再次来到凯旋路与青云街交叉口的立交桥下，发现从铁路以南到凯旋路与民主路交叉口立交桥下的路面上，已经没有沙土堆的“踪影”，路面变得基本平整了，但在路面上还有一层薄薄的黄土，如果有车辆经过的时候，还是会有尘土扬起。

此后，记者就此采访了负责凯旋路立交桥非铁路上方施工的路桥公司项目经理刘法乾。“我们在桥面上的施工，在春节前就已经完成了，现在只等负责铁路上方中铁七局完成施工，铺上沥青路面就完成了。”刘法乾说，桥面下面因施工堆放的黄土都已经清理干净了，桥面下的路面修建却还没有说交给哪个部门来修建，“其实立交桥下面的路面还没有施工，是不应该开放通行的”。

随后，记者就此联系到商丘市高铁指挥部工程科科长李广宇，他表示，在3月29日的高铁例会上，市政府已经确定将凯旋路立交桥下面的道路施工交给商丘市城市管理局负责实施。很快，路面的施工就将开始，完成后将不会再存在尘土飞扬的情况。

文/图 晚报首席记者 鲁超
实习生 宋帆

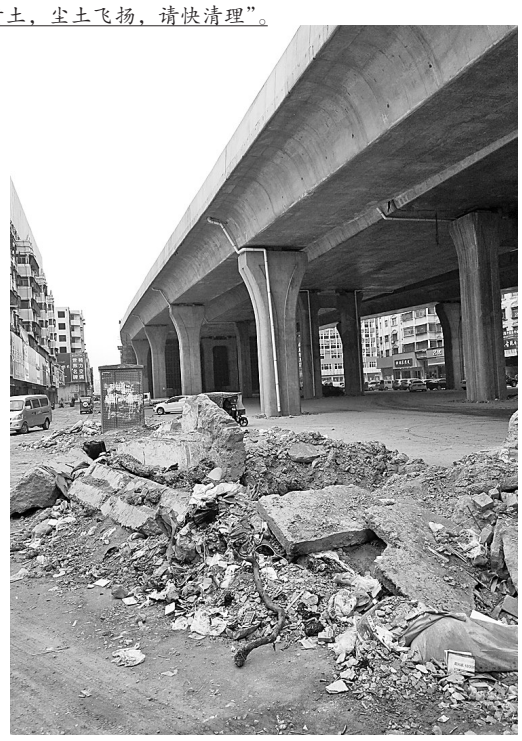

杨先生的“宽带难题”解决了

本报讯 梁园区的杨先生4月8日求助称，“我家住梁园区纱厂二街农业局家属院，以前用的是铁通宽带，不久前说是电缆被剪断无法用了。后来找到公司，说是电缆被盗了。现在一个家属院的居民，都装不上宽带”。

记者报告

因为宽带问题，家住梁园区的杨先生很无奈。“我家住梁园区纱厂二街农业局家属院，以前用的是铁通宽带，不久前发现家中的宽带无法使用了，就去了铁通公司的营业厅。说是因为电缆入地而被剪断了，还将我所交的一年的宽带费用剩余部分退给了我。”杨先生无奈地说，家中的铁通宽带无法使用之后，他分别去咨询了电信公司和联通公司的工作人员，结果他们都说无法在纱厂二街的农业局家属院安装宽带，“电信的也说是电缆被剪断了，而联通的说是电缆被盗了”。

杨先生说，没有想到在城市里，竟然安装不上任何一家通信运营商的宽带。希望能够通过《晚报帮办》，解决无法使用宽带的难题。

接到杨先生的求助后，记者分别向铁通公司、电信公司和联通公司反映了纱厂二街农业局家属院没有宽带可以使用的问题。铁通公司对此没有进行任何回复；而电信公司的一名工作人员联系到记者询问有关位置后，也未再进行回复。

“根据我市对于弱电入地的要求，街道办事处的人直接将纱厂二街那里的3家通信运营商的电缆给剪断了。”4月11日，联通公司梁园区负责人宋涛告诉记者，自从纱厂二街的电缆被剪断之后，联通公司一直在进行抢修，“预计3天之内就可以完成抢修，如果想要安装联通宽带的话，最近两天就可以办理了”。

随后，记者将所了解到的情况告诉了杨先生，他对记者的帮助表示十分感谢。

“谢谢记者帮忙，我家的联通宽带已经装上了两天了。”4月14日上午，杨先生开心地说，已经安装好了宽带，现在不再为无法上网而犯愁了。

晚报首席记者 鲁超

当地派出所：争取尽快解决问题

本报讯 睢阳区冯桥镇曹楼行政村黄庄的黄中亮3月17日求助称，“我出生于1955年，于1986年外出，2010年返乡后发现户口漏报了。到现在一直没有户口，没有身份证，成了黑户”。

记者报告

“没有户口，也没有身份证，出门办事打工都作难，没有想到这老了老了竟成了黑户。”家住睢阳区冯桥镇曹楼行政村黄庄的黄中亮近日来到报社，向帮办记者求助。据他介绍，为了上户口，他也带着村委会的证明，多次到当地派出所要求上户口，但是至今仍没有入上户口。

他告诉记者，出生于1955年的他，因为家庭等多方面原因于1986年外出打工，一直漂泊在外。2010年，他返回老家，发现自己的户口漏登了。他认为，可能中间统计户口，他没有在家，给漏登了。没有户口，给老人的工作和生活带来很多不便。打工不好找工作，出门坐车住旅馆都不行。因为没有户口，他没法参加新型农村合作医疗；到了年龄了，他领不到养老金。谈到这些年没有户口自己作的难，黄中亮不禁伤心落泪。他希望帮办记者能帮帮忙，给有关部门反映一下，帮他尽快上了户口，圆他这个多年来一直没有实现的心愿。

前天上午，记者就此采访了市公安局冯桥派出所所长曹明。据他介绍，黄中亮是当兵退伍回来后，没入户口，导致现在没有户口的。“叫他去上武装部开个证明，结果他也没有提供。”曹明告诉记者，像黄中亮这个情况要上户口，得有凭证，而他没有原始材料。“咱给他往市局报得有依据啊，没有原始材料，市局也不给批。”他说。他表示，他们会想办法，再一次与黄中亮进行沟通，争取尽快解决好这个问题。随后，记者又与黄中亮联系。他告诉记者，因为时间长了，他当年的退伍证等证件都已丢失，武装部也不给开证明。跑了很多年也没有入上户口，他也不知道该怎么办。

昨日上午记者了解到，为切实保障每个公民依法登记一个常住户口，2016年1月14日，国务院办公厅印发《关于解决无户口人员登记户口问题的意见》，提出要全面解决无户口人员登记户口问题，禁止设立不符合户口登记规定的任何前置条件。其中第八条规定，其他无户口人员。其他原因造成的无户口人员，本人或者承担监护职责的单位和个人可以提出申请，经公安机关会同有关部门调查核实后，可办理常住户口登记。

晚报记者 吴海良

帮办记者

遇到难办事
您就说句话
晚报派记者
帮办就是啦

鲁超
15503709668

吴海良
13569399701

宋亚威
15090636636

帮办令

有积水

睢阳区的周女士：商丘市四高西侧的四高路，有很多积水，影响通行。

垃圾多

梁园区的王女士：团结路中段的绿苑新村小区内，有许多垃圾，长期无人清理。

堵塞了

梁园区的刘女士：凯旋商城内，因下水道堵塞，造成污水难以排出。

令发：鲁超

井盖丢

位于侯恂路上蓝色港湾小区物业办的刘先生：在我们小区东侧大路上，一个污水井的窨井盖没有了，来往行人及车辆经过这里时非常危险。我们也给热线12319反映了，但一直没有解决。

令发：吴海良