再也不用担心身份证丢失了

名下突然多了个银行账户、丢失身份证被人拿去买车、去银行开个户头却发现身份证号码被人占用……遇到这些事该咋办？

丢失身份证将再也不用担心，央行出大招！央行日前宣布，将开展失效居民身份证信息和非居民身份证件信息核查——

自2018年4月9日起，在天津市、山西省、福建省的中国工商银行、中国银行、中国建设银行开展失效居民身份证信息核查试点工作；

在上海市、福建省、深圳市、珠海市的中国工商银行、中国银行、招商银行开展港澳居民来往内地通行证、台湾居民来往大陆通行证和外国人永久居留身份证的信息核查试点工作。

央行表示，下一步将总结试点经验，不断扩大联网核查业务范围，提升系统运行能力，逐步将试点推广到全国。

什么是“失效居民身份证信息”？

央行表示，针对近年来不法分子大量使用他人居民身份证、伪造变造非居民身份证件等，冒名开立银行账户、转移非法资金的问题，在现有联网核查居民身份证信息工作基础上，进一步扩大核查信息范围，组织开展失效居民身份证信息，以及港澳居民来往内地通行证、台湾居民来往大陆通行证、外国人永久居留身份证（统称非居民身份证件）信息核查试点工作。

根据央行发布的通知，这里的失效身份证就是指丢了、挂失了、过期了或者其他情况失效了的身份证。

如银行核查的是个人已向公安机关申报丢失的居民身份证，联网核查系统将反馈“证件已挂失”；如个人因姓名变更、证件损坏、登记项错误、有效期满等原因已到公安机关换领了新证，而银行核查的证件仍为旧证的，联网核查系统将反馈“证件已失效”。

将首先在办理账户开立等业务时进行核查

当然，你不在银行办某些业务，银行是不会主动去核查你的信息的。

根据通知，目前此次核查尚处试点阶段：将首先在客户办理单位和个人银行结算账户开立、变更、撤销时进行，办理其他业务时无需进行失效居民身份证信息和非居民身份证件信息核查。后续央行将根据试点情况在其他银行业务推广身份信息核查。

一般情况下持旧身份证将被拒办业务

央行有关负责人指出，一般情况下，个人持旧居民身份证办理银行业务的，银行会拒绝办理业务。这是因为，当前各类违法犯罪活动中用于转移非法资金的银行账户，大部分是不法分子利用已挂失或者已失效的居民身份证冒名开立的账户。

如个人因就医等紧急情况需要持旧居民身份证办理个人银行账户业务，银行经核实确认相关个人确实为居民身份证持有人，且本人到银行网点办理业务，居民身份证记载的姓名、公民身份号码与联网核查系统信息一致、证件真实且仍在有效期内的，银行可以继续办理业务，但需要个人在一个月内到银行重新出示新的有效居民身份证。如个人未按期重新出示的，银行将暂停相关账户的非柜面业务。

银行不能仅以核查结果作为唯一依据

央行相关负责人表示，联网核查作为银行审核个人身份的手段之一，结果仅作参考，银行不能仅以联网核查结果作为唯一依据，拒绝为客户办理业务，应当结合实际情况综合判断，决定是否采取进一步核实措施以及是否继续为客户办理相关业务。

根据规定，当联网核查系统反馈居民身份证已失效、已挂失或者非居民身份证件信息不一致时，银行如果能够确切判断或者经核实后确认客户出示的居民身份证为失效或者挂失证件、非居民身份证件为虚假证件的，则应拒绝为客户办理相关业务；其中，对于客户以虚假身份证件或者冒用他人证件骗取开户或办理其他业务的，银行还应向公安机关报案。

对核查结果有异议可申请核实

央行有关负责人指出，个人对失效居民身份证信息或非居民身份证件信息核查结果有异议的，可告知核查银行，也可以向核查银行所在地人民银行分支机构反映。

中国人民银行分支机构、核查银行将通过联网核查系统将客户异议信息反馈给人民银行总行。人民银行总行定期将客户异议信息反馈至公安部，公安部与地方公安机关进一步核实确认后处理。 （综 合）

交通医院中韩口腔 专业种植20年

种植牙让生活从“齿”完美无“缺”

（商）医广【2018】第01-11-04号

牙齿缺失危害大

现在的老年人很注重保健养生，外貌上看起来越来越年轻，但一张嘴却露出满口烂牙。尽管现在生活及医疗水平提高了，但中国老年人的口腔卫生情况依然不容乐观。有很多老年人认为：年纪大了，牙齿松动、掉落是很正常的事，人老了能凑合着吃饭就行了，镶牙怪麻烦的，等全口牙掉光了再镶牙吧，这样的想法是非常不好的。交通医院中韩口腔的种植专家指出，牙齿掉后如果不去处理，空着的地方不仅影响美观和咀嚼，而且时间长了牙床和牙槽骨会被吸收，另外周围的牙齿也会向空着的地方倾斜。如果长期这样，不但牙齿功能会受到损伤，想要再镶牙的时候也会增加难度。

种植牙全过程 看过不害怕

种植牙有着几乎和自然牙相等的咀嚼力，能恢复美观和功能，可以让人尽情享受美味佳肴和生活。因此，被称为牙缺失的最佳修复方案。那么，种植牙的过程是怎样的呢？就此，交通医院中韩口腔的种植专家将对种植牙进行全过程分析，解除缺牙患者因为不了解而害怕种植牙的恐惧心理。

1.先要做一个口腔全景片、颌骨CT等，查看口腔的具体情况，是否有炎症、牙槽骨吸收等情况。然后，医生会询问患者全身的病史，可能需要查血常规、出凝血时间、血压、血糖、乙肝5项、脉搏等，确定能手术后，才会诊断去模、指定种植牙方案。

2.正式开始种植牙手术。在牙槽骨上制备一个孔，植入人工种植体，将牙骨床内严密缝合，大约一个星期后可以拆线。

3.等待骨结合期。

4.安装愈合基台，使种植体穿出牙龈，等待软组织成形。

5.软组织成型后,用永久基台换下愈合基台。

6.佩戴种植牙冠。

7.全部完成后，每年定期到医院检查2次，维护种植牙。

中韩口腔具有先进的设备，拥有国际先进的检测、诊疗设备，实现精准检查、准确治疗，为制订个性化医疗方案提供科学依据。医生能够在无痛化治疗的理念指导下，介入运用技术设备，这样能大大减轻患者手术时的痛苦，治疗十分人性化；除此之外，中韩口腔特邀韩国口腔专家，为保证治疗及治疗效果，坚持专家亲自坐诊，亲自治疗，保证每一位患者都能够享受专家的治疗服务，有最好的种植体验和种植效果，是缺牙患者心目当中种牙的不二选择。

种植前

种植后

做种植牙，这个设备

对您很重要

中韩口腔全进口口腔CT，种好牙的依据和安全保障

运用全景数字化影像诊断系统，为患者提供准确的数据检查，改变看牙仅凭肉眼或经验判断来制订方案，让诊断更科学准确

广告

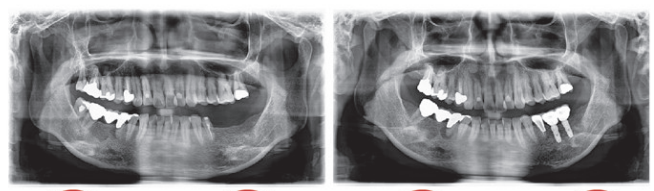

快 即拔即种 一次成型

准 精准定位 无缝对接

精 细节精微 技术精湛

微 微创无痛 快速愈合

0370-6076555

地址：商丘市新建南路99号（可乘坐11路公交商运医院站下）

22路、6路：老四面钟站下 向南走360米路东 83路：汽车总站下 向北60米路东